Verdacht auf Kindeswohlgefährdung

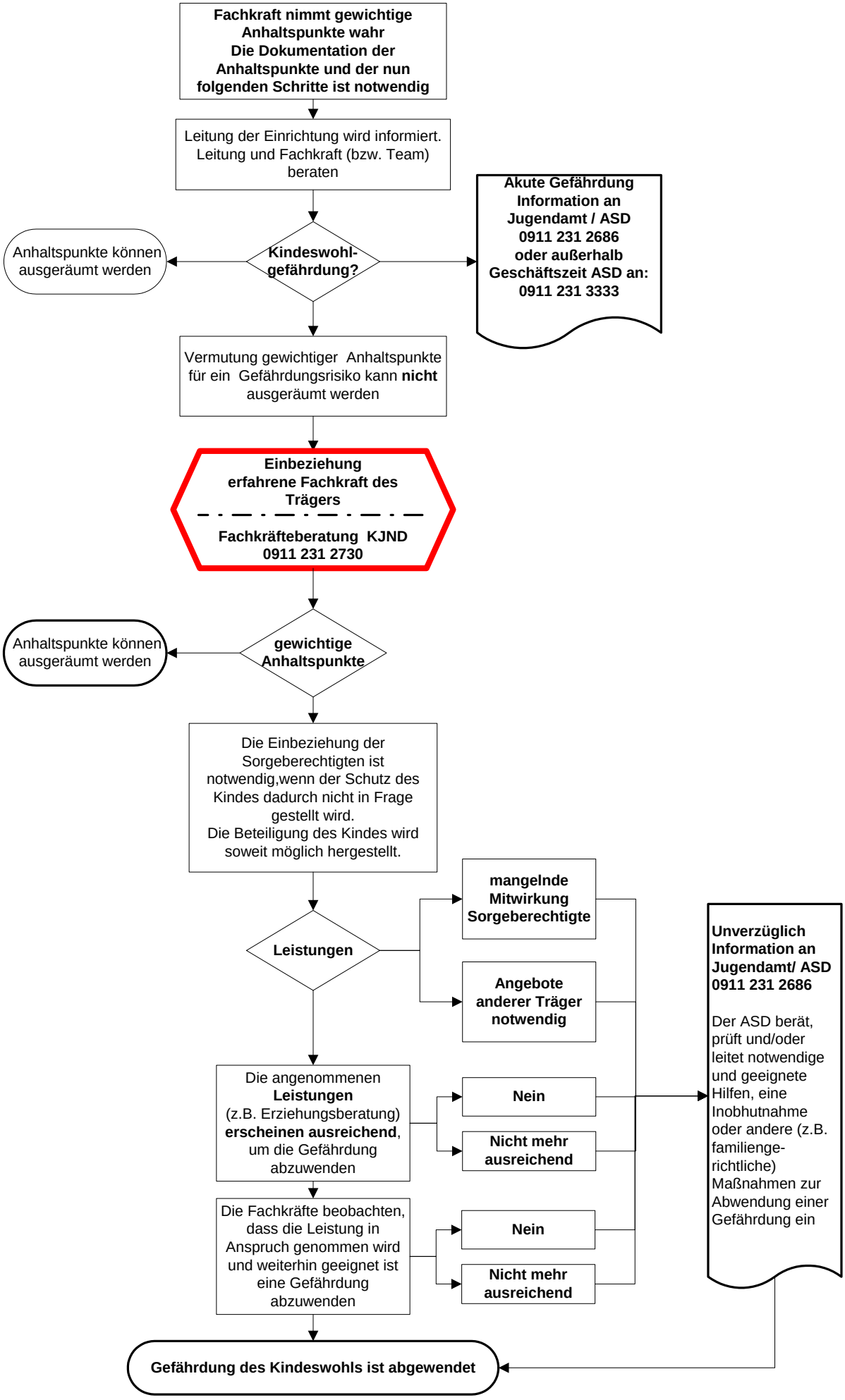

Stadt Nürnberg, Amt für Kinder, Jugendliche und Familien - Jugendamt